

1 / Uppackning

Standard

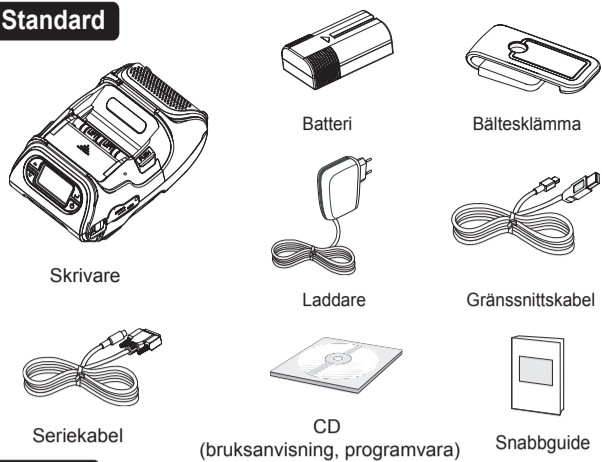

Tillval

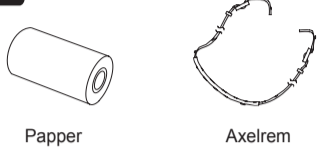

2 / Display

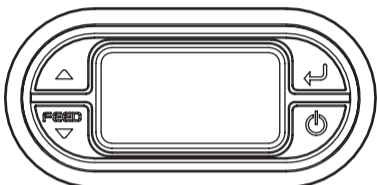

| Knapp | Namn | Funktion |
|-------|------------------------------|--|
| | Pappersmatning/ NED-knapp | Matar fram papperet. Rensar felmeddelande. Flyttar nedåt genom menyalternativ. |
| | Enter-knapp | Väljer markerat menyalternativ. |
| | UPP-knapp | Flyttar uppåt genom menyalternativ. |
| | Strömbrytare | Sätter på och stänger av skrivaren. Håll knappen intryckt i två sekunder för att sätta på skrivaren. Håll knappen intryckt i tre sekunder för att stänga av skrivaren. Väcker skrivaren från viloläge. |

Anmärkningar

- Lysdiöden för batteristatus indikerar återstående spänning. Den faktiska återstående drifttiden beror på faktorer såsom innehåll i utdata, avstånd till dator, etc.
- När batterinivån är mycket låg kan intensiv utskrivning leda till att skrivaren stängs av under utskrift, vilket kan medföra att data förloras.

3 / Skrivarens utseende

Upptill

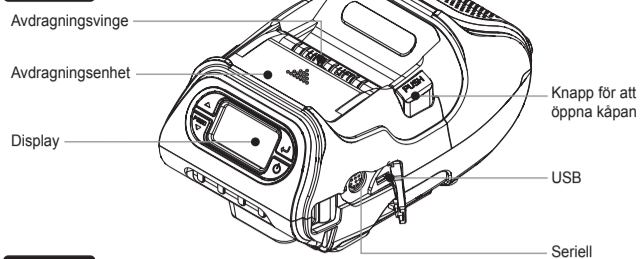

Nedtil

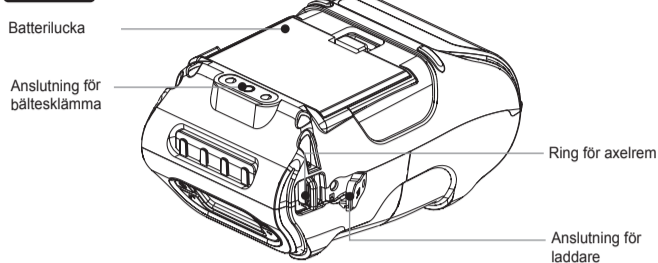

4 / Sätta i batteriet

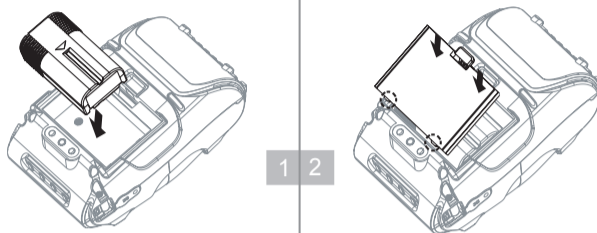

Avlägsna batteriluckan.
Sätt i batteriet såsom visas.

Sätt tillbaka batteriluckan på plats.

Anmärkning

Du måste ladda upp batteriet helt när du erhåller skrivaren. Batterier kan laddas upp i skrivaren eller i en extern hållare (tillval).

5 / Ta ur batteriet

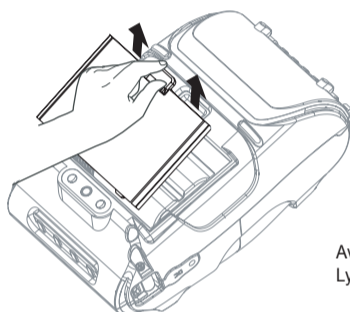

Avlägsna batteriluckan.
Lyft ut batteriet.

6 / Ladda batteriet

- Stäng av skrivaren.
- Kontrollera att nätstickkontakten är korrekt. Om den är fel, byt ut den mot rätt stickkontakt.
- Öppna DC-ingången genom att dra i gummilocket och sätt i DC-kontakten i skrivaren.
- Anslut stickkontakten till ett eluttag.
- Laddningsindikatorn (lysdiod) som sitter på nättladdaren lyser med rött eller grönt sken beroende på statusen.

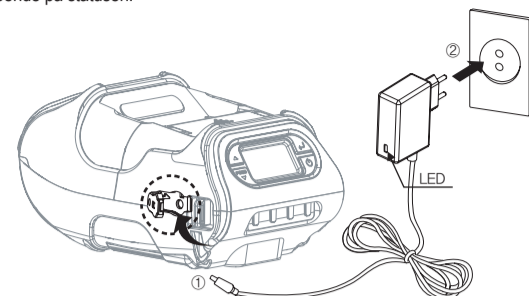

Anmärkning

Om något fel föreligger medan batteriet laddas blinkar laddningsindikatorn med grönt sken. Prova med att koppla loss laddaren och ansluta den igen, varpå laddningen bör återupptas. Laddningen är klar när lysdioden börjar lysa med fast grönt sken.

7 / Sätta i papper

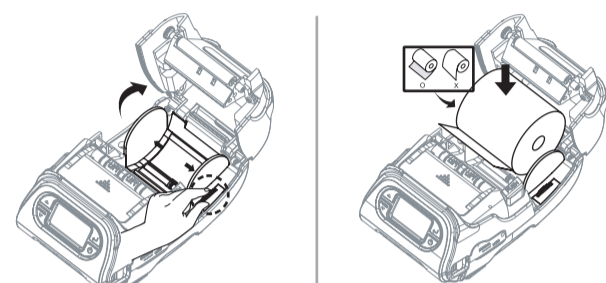

Öppna kåpan och ställ in pappersstyrningens bredd genom att vrida ratten med ett finger.

Placera pappersrullen så att den rullas ut från botten. Avlägsna rullkärnan när den är tom.

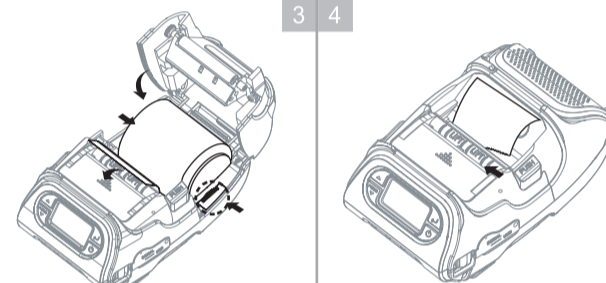

Dra ut en bit papper ur skrivaren.
Stäng kåpan.

Tryck på matarknappen.

8 / Avdragningsläge

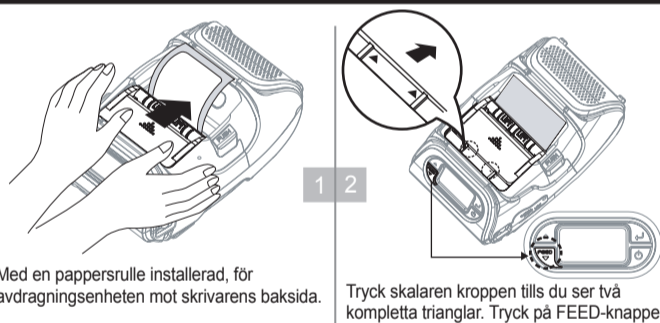

Med en pappersrulle installerad, för avdragningsenheten mot skrivarens baksida.

Tryck skalaren kroppen tills du ser två kompletta trianglar. Tryck på FEED-knappen.

Ej avdragningsläge

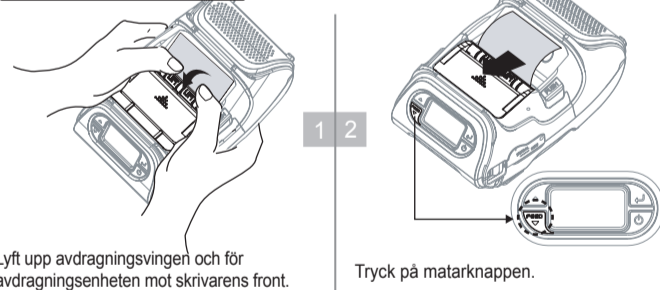

Lyft upp avdragningsvingen och för avdragningsenheten mot skrivarens front.

Tryck på matarknappen.

9 / Aptera bältesklämma

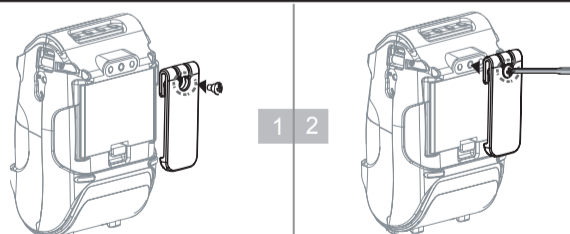

Sätt i skruven i bältesklämman.

Dra åt skruven med en skruvmejsel.

Anmärkning

Bältesklämman medföljer skrivaren som ett tillbehör, med det är inget krav på att den måste användas eller apteras!

10 / Aptera axelrem

tillval

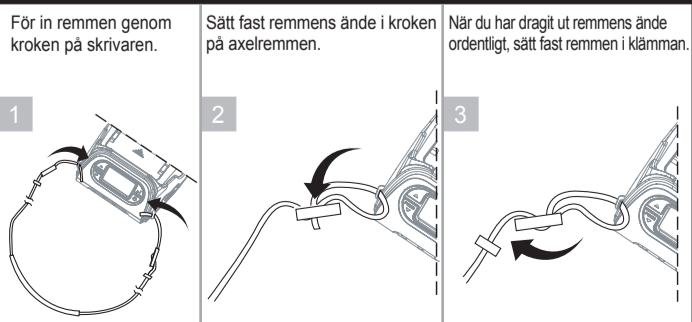

För in remmen genom kroken på skrivaren.

Sätt fast remmens ände i kroken på axelremmen.

När du har dragit ut remmens ände ordentligt, sätt fast remmen i klämman.

11 / Diagnostiskt test

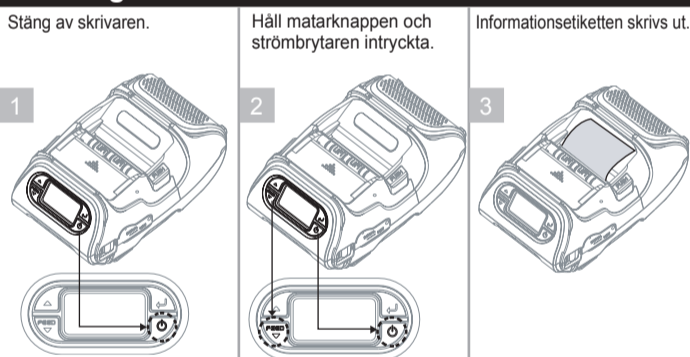

Anmärkning

- För Hex Dump-läge, utför steg 1 och 2 och tryck sedan på matarknappen.
- Efter utskrift av ASCII-mönster är det diagnostiska testet klart.
- Om matarknappen inte trycks in för att gå till Hex Dump-läge går skrivaren ur diagnostiken efter tre sekunder.

Vid initial installation eller felsökning kan du köra det diagnostiska testet för att få information om: Firmware-version, emulering, kodsida, sensorinställningar, gränssnittsinställningar, etc. Om inga problem hittas med det diagnostiska testet, undersök andra enheter och programvara. Det diagnostiska testet fungerar oberoende av enheter och programvara.

Överhätta inte motorn.

För att förhindra att motorn överhettas, stoppa skrivaren i minst 30 sekunder efter kontinuerlig utskrift av 1,5 meter.

12 / Trådlös kommunikation

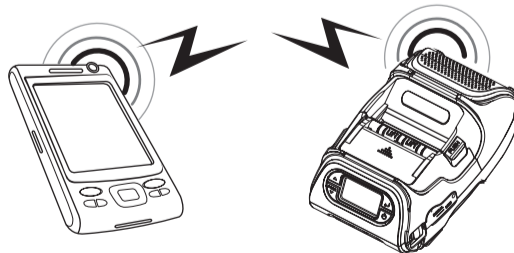

- Skrivaren kan anslutas till en PDA eller PC för trådlös kommunikation.
- Din PC måste stödja Bluetooth för att anslutas till skrivaren.

Anmärkning

Se System Administrator's Guide för mer information.

13 / Anslutning av gränssnittskabel

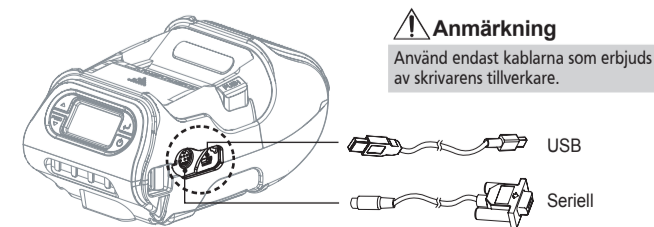

Anmärkning

Använd endast kablar som erbjuds av skrivarens tillverkare.

- Anslut USB- eller seriekabeln till kabeluttaget på skrivaren.
- Anslut gränssnittskabeln till USB- eller serieporten på enheten (PDA, PC, etc.).

Snabbguide

Monarch® 9485 Portable Printer

