

1 / Uitpakken

Standaard

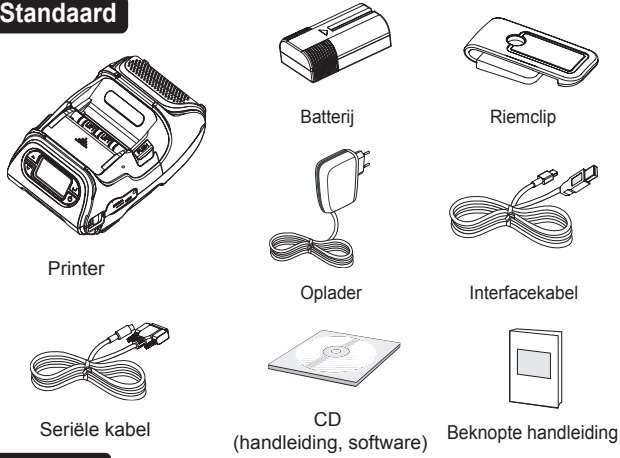

Opties

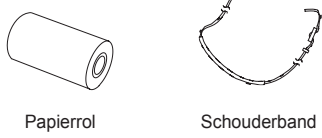

2 / Display

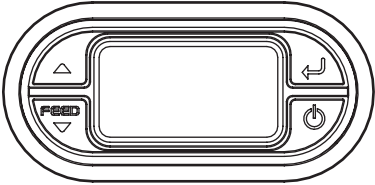

Toets	Naam	Functie
	Toets Papier doorvoeren/Omlaag	Beweegt de rol vooruit. Wist foutmeldingen. Gaat omlaag door menuopties.
	Enter-toets	Selecteert de gemarkeerde menuoptie.
	Omhoog-toets	Gaat omhoog door menuopties.
	Aan/Uit-toets	Schakelt de printer in en uit. Houd de toets twee seconden ingedrukt om de printer in te schakelen. Houd de toets drie seconden ingedrukt om de printer uit te schakelen. Activeert de printer uit de slaapstand.

Opmerking

- De batterijstatuslampjes geven de resterende hoeveelheid stroom aan. De feitelijke werkingstijd is afhankelijk van factoren als de inhoud van de uitvoer, de afstand tot de computer enz.
- Als de batterijstroom zeer zwak is, kan printen met hoge dichtheid leiden tot uitschakeling van de printer tijdens het afdrukken, wat mogelijk kan leiden tot gegevensverlies.

3 / Uiterlijk van de printer

Bovenkant

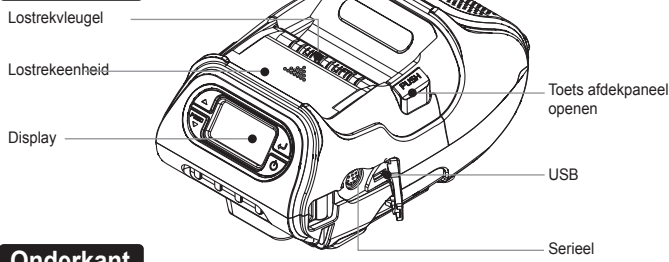

Onderkant

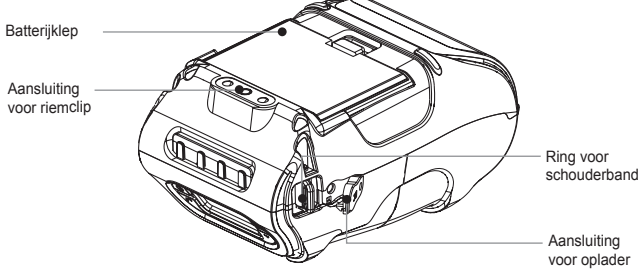

4 / Installeren van de batterij

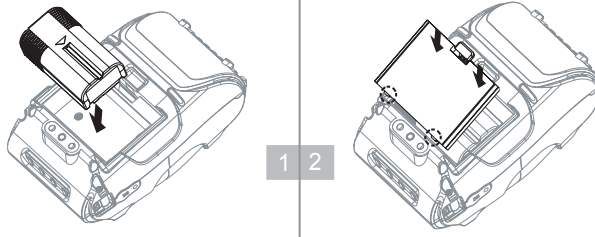

Verwijder de batterijklep. Plaats de batterij zoals weergegeven.

Plaats de batterijklep terug.

Opmerking

u moet de batterij volledig opladen wanneer u de printer krijgt. Batterijen kunnen worden opgeladen in de printer of in een optionele externe slede.

5 / Verwijderen van de batterij

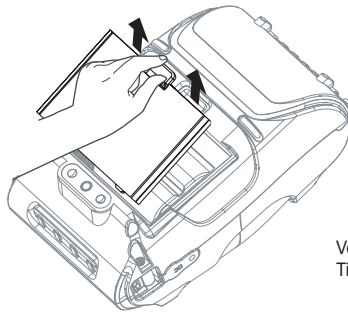

Verwijder de batterijklep. Til de batterij eruit.

6 / Opladen van de batterij

- Zet de printer uit.
- Zorg ervoor dat de AC-stekker correct is. Als de AC-stekker niet past, vervang de stekker dan door een correcte stekker voor het stopcontact.
- Open de DC-aansluiting door aan het rubberen dopje te trekken en steek de DC-aansluiting in de printer.
- Steek de AC-stekker in een elektrisch stopcontact.
- Het oplaadindicatielampje (op de AC-oplader, zoals weergegeven) is rood of groen, afhankelijk van de status.

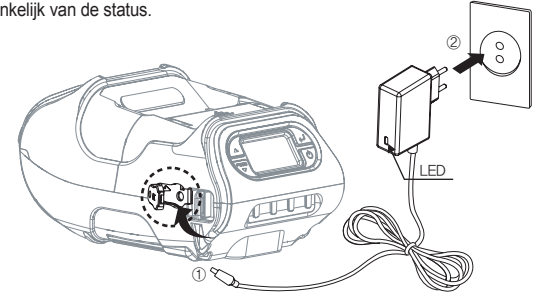

Opmerking

als er een probleem optreedt tijdens het opladen van de batterij, dan knippert het oplaadindicatielampje groen. Probeer de oplader los te koppelen en weer aan te sluiten; het opladen moet nu verdergaan. Het opladen is voltooid als het ledlampje ononderbroken groen brandt.

7 / Installatie van papier

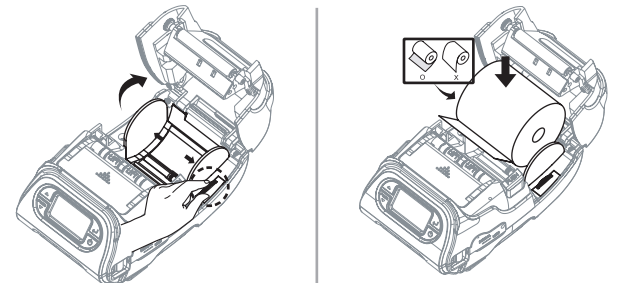

Open het deksel en stel de breedte van de papiergeleider in door met uw vinger aan de knop te draaien

Plaats de rol zodanig dat hij uitrolt vanaf de onderkant. Verwijder de rolkern als de rol leeg is.

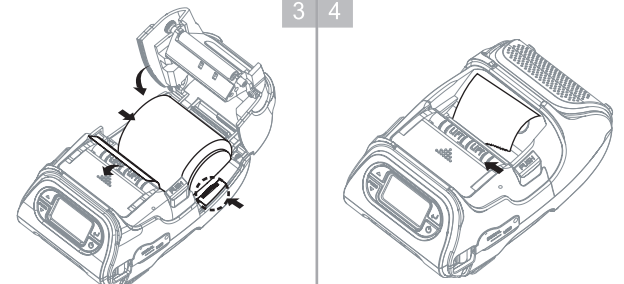

Trek een kort stuk papier uit de printer. Sluit het deksel.

Druk op de Feed-toets.

8 / Lostrekmodus

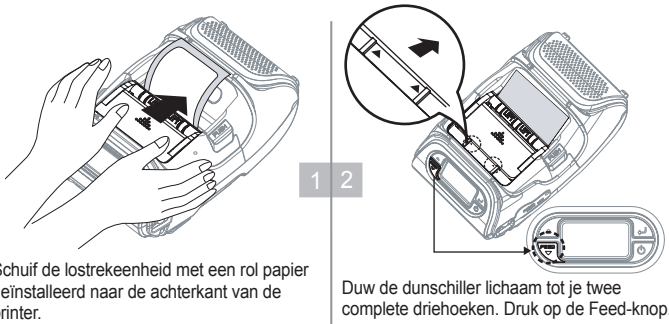

Schuif de lostrekeenheid met een rol papier geïnstalleerd naar de achterkant van de printer.

Duw de dunschiller lichaam tot je twee complete driehoeken. Druk op de Feed-knop.

Modus zonder lostrekken



Til de lostrekvleugel los en schuif de lostrekeenheid naar de voorkant van de printer.

Druk op de Feed-toets.

9 / Installeren van de riemclip

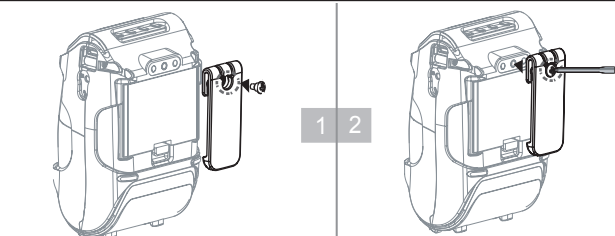

Plaats de schroef in de riemclip

Draai de schroef vast met een schroevendraaier.

Opmerking

De riemclip wordt bijgeleverd bij de printer, maar hoeft niet gebruikt of geïnstalleerd te worden!

10 / Installatie van de schouderband

optioneel

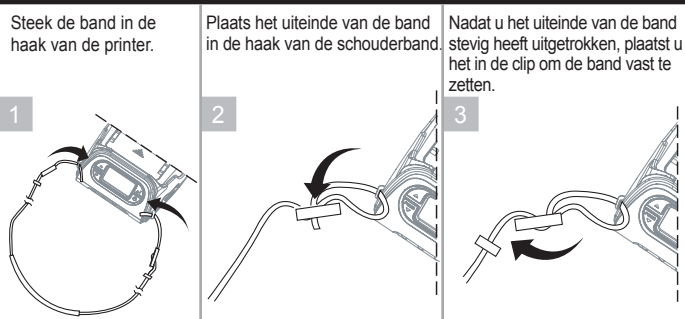

1. Steek de band in de haak van de printer.

2. Plaats het uiteinde van de band in de haak van de schouderband.

3. Nadat u het uiteinde van de band stevig heeft uitgetrokken, plaatst u het in de clip om de band vast te zetten.

11 / Diagnostische test

Zet de printer uit.

Houd de Feed-toets en de Aan/Uit-toets ingedrukt.

Het informatielabel wordt afgedrukt.

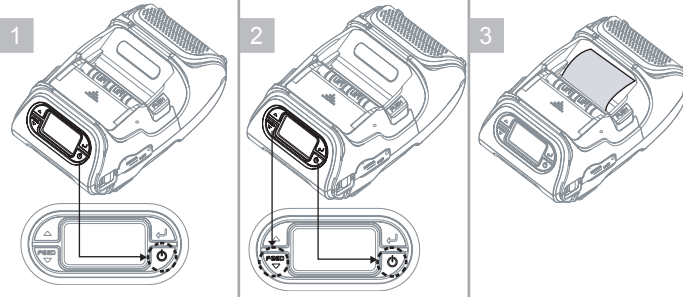

Opmerking

- Voer voor de Hex Dump-modus de stappen 1-2 uit en druk op de Feed-toets.
- Na het printen van het ASCII-patroon is de diagnostische test voltooid.
- Als er niet op de Feed-toets wordt gedrukt om naar de Hex Dump-modus te gaan, verlaat de printer de diagnostische test na drie seconden.

Na de eerste installatie of voor het oplossen van problemen kunt u de diagnostische test uitvoeren om informatie te krijgen over:

Firmware-versie, emulatie, codetabel, sensorinstellingen, interface-instellingen etc. Als er geen problemen gevonden worden bij de diagnostische test, controleer dan de andere apparaten en software. De diagnostische test werkt onafhankelijk van apparaten en software.

Zorg dat de motor niet oververhit raakt.

Om te voorkomen dat de motor oververhit raakt, dient u de printer minimaal 30 seconden te stoppen nadat u 1,5 meter achter elkaar heeft geprint.

12 / Draadloze communicatie

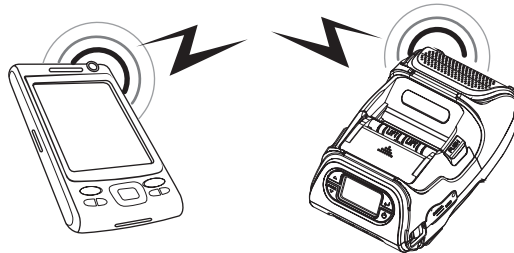

- De printer kan worden aangesloten op een PDA of pc voor draadloze communicatie.
- Uw pc moet Bluetooth ondersteunen om verbinding te kunnen maken met de printer.

Opmerking Raadpleeg de System Administrator's Guide -handleiding voor meer informatie.

13 / Aansluiting van de interfacekabel

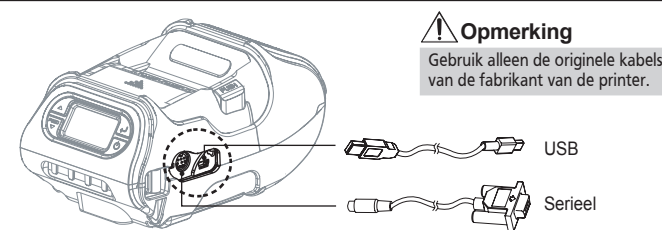

Opmerking

Gebruik alleen de originele kabels van de fabrikant van de printer.

- Sluit de USB- of seriële kabel aan op de kabelaansluiting op de printer.
- Sluit de interfacekabel aan op de USB-poort of seriële poort van het apparaat (PDA, pc etc.)

Beknopte handleiding

Monarch® 9485 Portable Printer

